



**Obsługa skierowań
do otrzymania pomocy żywnościowej w ramach
Programu Fundusze Europejskie na Pomoc Żywnościową**

„INFO-R” Spółka Jawna – Skoczów 2024

43-430 Skoczów, ul. Cieszyńska 25 , tel. (33) 479 93 29 (89), fax (33) 853 04 06

e-mail: admin@info-r.pl

Obsługa skierowań FEPŻ

W programie Helios istnieje możliwość wygenerowania skierowania do otrzymania pomocy żywnościowej w ramach Programu Fundusze Europejskie na Pomoc Żywnościową.

Funkcja dostępna jest pod zakładką **Realizacja - Skierowania** do otrzymania pomocy żywnościowej:

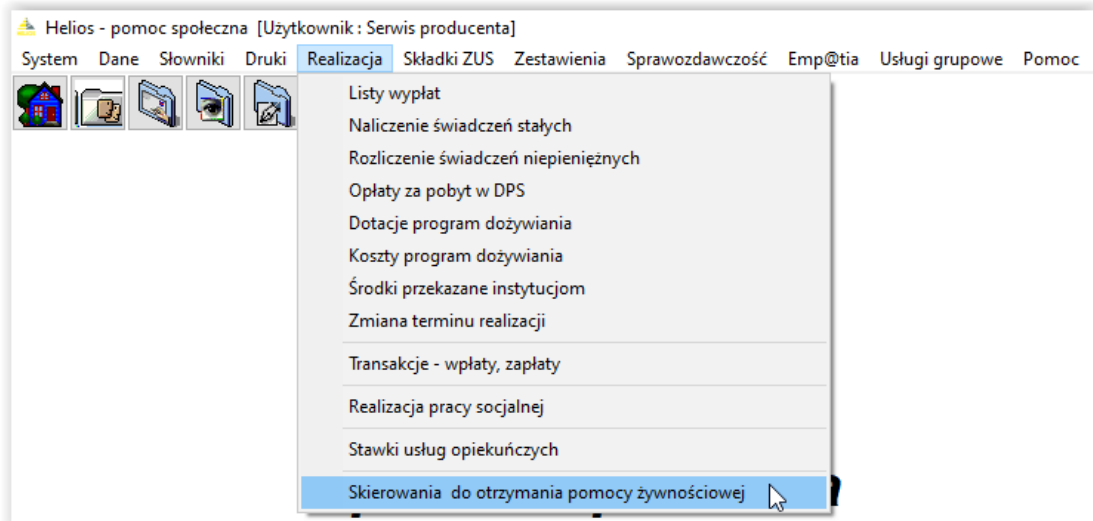

oraz bezpośrednio z okna *Rodzin* pod zakładką **Dane – Rodziny**, ikona *Skierowania do otrzymania pomocy żywnościowej*:

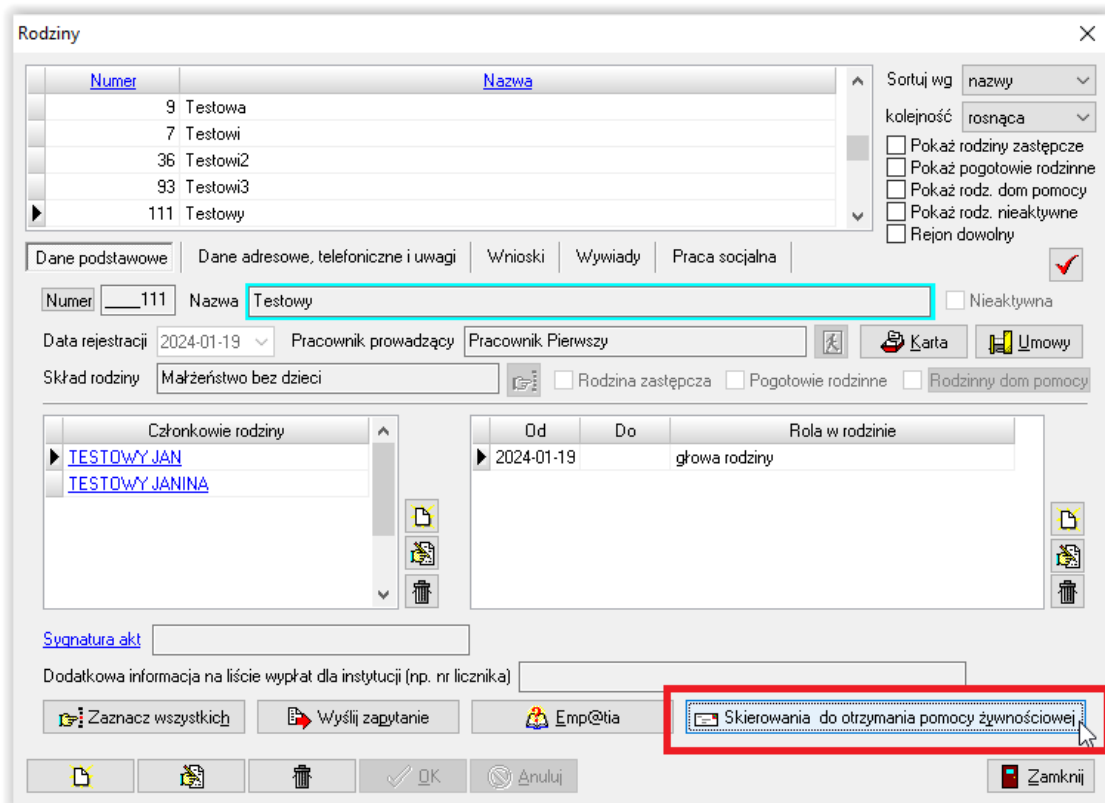

a także pod ikoną w głównym oknie programu:



Obsługa skierowań FEPŻ

Wybór okna pod zakładką *Realizacja* oraz pod ikoną „Skierowania do otrzymania pomocy(...)” wyświetli wszystkie wprowadzone do programu skierowania.

Skierowania do otrzymania pomocy żywnościowej w ramach Programu Fundusze Europejskie na Pomoc Żywnościową

Lista skierowań (wybranych : 0)

Data	Numer	Rodzina	Osoba
2024-01-18	FPŻ/3/2024/	Pokazowa	Pokazowa Janina
2024-01-18	FPŻ/2a/2024	TestowaB	Testowa Janina
2024-01-18	FPŻ/03/2024	TestowaB	Testowa Janina
2024-01-18	FPŻ/04/2024	TestowaB	Testowa Janina
2024-01-18	FPŻ/2/2024/	TestowaB	Testowa Janina
2024-01-18	FPŻ/5/2024/	TestowaB	Testowa Janina
2024-01-18	FPŻ/6/2024/	TestowaB	Testowa Janina
2024-01-18	8/fepż/2024	Przykładowa	Przykładowy Jan
2024-01-18	FPŻ/9/2024	Przykładowa	Przykładowy Jan
2024-01-19	FPŻ/9/2024/	TestowaB	Testowa Janina
2024-01-22	FPŻ/12/2024/	Przykładowa	Przykładowa Janina
2024-01-23	FPŻ/14/2024/	Dożywianie	Dożywianie Jan
2024-01-23	FPŻ/15/2024/	Dożywianie	Dożywianie Janina

Kryteria wyboru

Skierowanie

Status: dowolny

data od: 2024-01-09 data do: 2024-01-23

Rodzina

wybrana rodzina

Osoba

wybrana osoba

Pracownik

skierowania wydane przez pracownika

Sortowanie

według: data, kolejność: rosnąca

Pracownik : Pracownik Pierwszy
status : utworzone

Nowe skierowanie, Edycja danych skierowania, Usuń skierowanie, Zatwierdź skierowanie, Anuluj zatwierdzenie, Doręcz skierowanie, Zaznacz wszystkie, Podgląd i wydruk skierowania, Wydruk serjiny, Wydruk listy, Zamknij

Wybór okna z okna *Rodzin* wyświetli skierowania założone tylko w danej rodzinie.

Skierowania do otrzymania pomocy żywnościowej w ramach Programu Fundusze Europejskie na Pomoc Żywnościową

Lista skierowań (wybranych : 0)

Data	Numer	Rodzina	Osoba
2024-01-18	8/fepż/2024	Przykładowa	Przykładowy Jan
2024-01-18	FPŻ/9/2024	Przykładowa	Przykładowy Jan
2024-01-22	FPŻ/12/2024/	Przykładowa	Przykładowa Janina

Kryteria wyboru

Skierowanie

Status: dowolny

data od: 2023-01-23 data do: 2024-01-23

Rodzina

wybrana rodzina

Przykładowa

Osoba

wybrana osoba

Pracownik

skierowania wydane przez pracownika

Sortowanie

według: data, kolejność: rosnąca

Pracownik : Nowy GłSpecjalista
status : zatwierdzone w dniu 2024-02-18

Nowe skierowanie, Edycja danych skierowania, Usuń skierowanie, Zatwierdź skierowanie, Anuluj zatwierdzenie, Doręcz skierowanie, Zaznacz wszystkie, Podgląd i wydruk skierowania, Wydruk serjiny, Wydruk listy, Zamknij

Obsługa skierowań FEPŻ

Nowe skierowanie należy założyć przy pomocy ikony *Nowe skierowanie*.

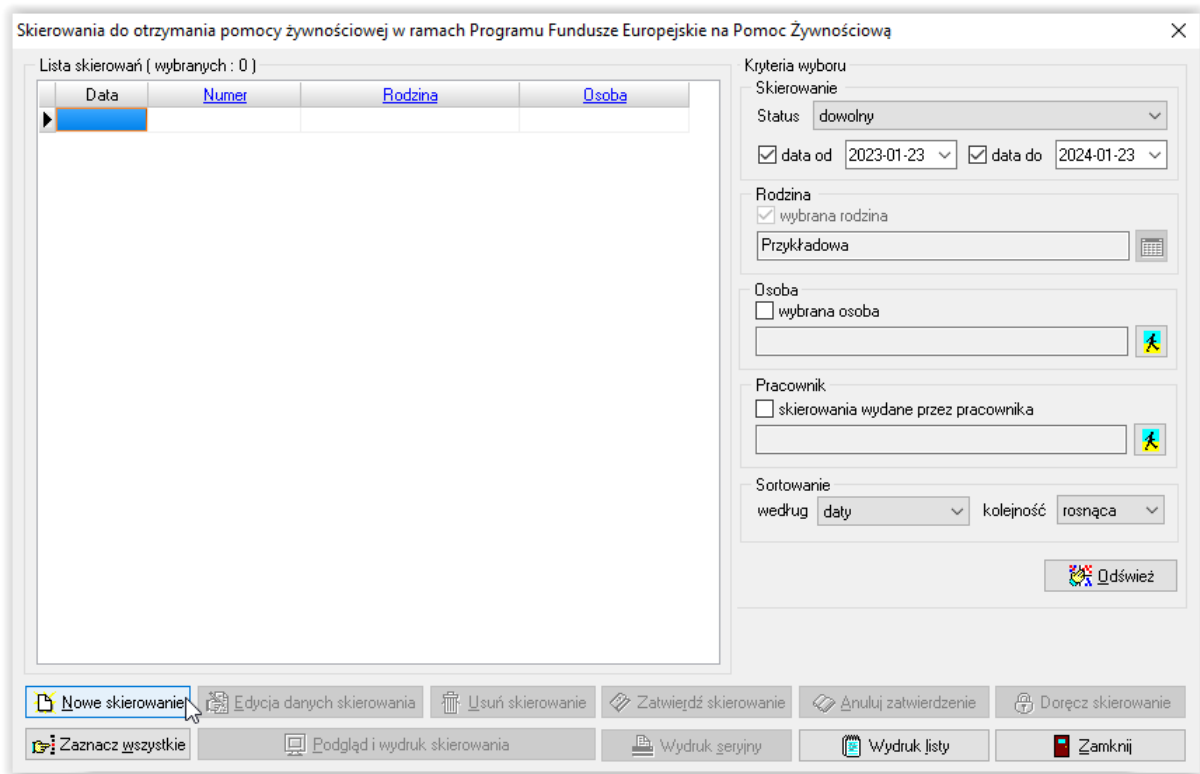

Należy wskazać członka rodziny, który ma otrzymać skierowanie.

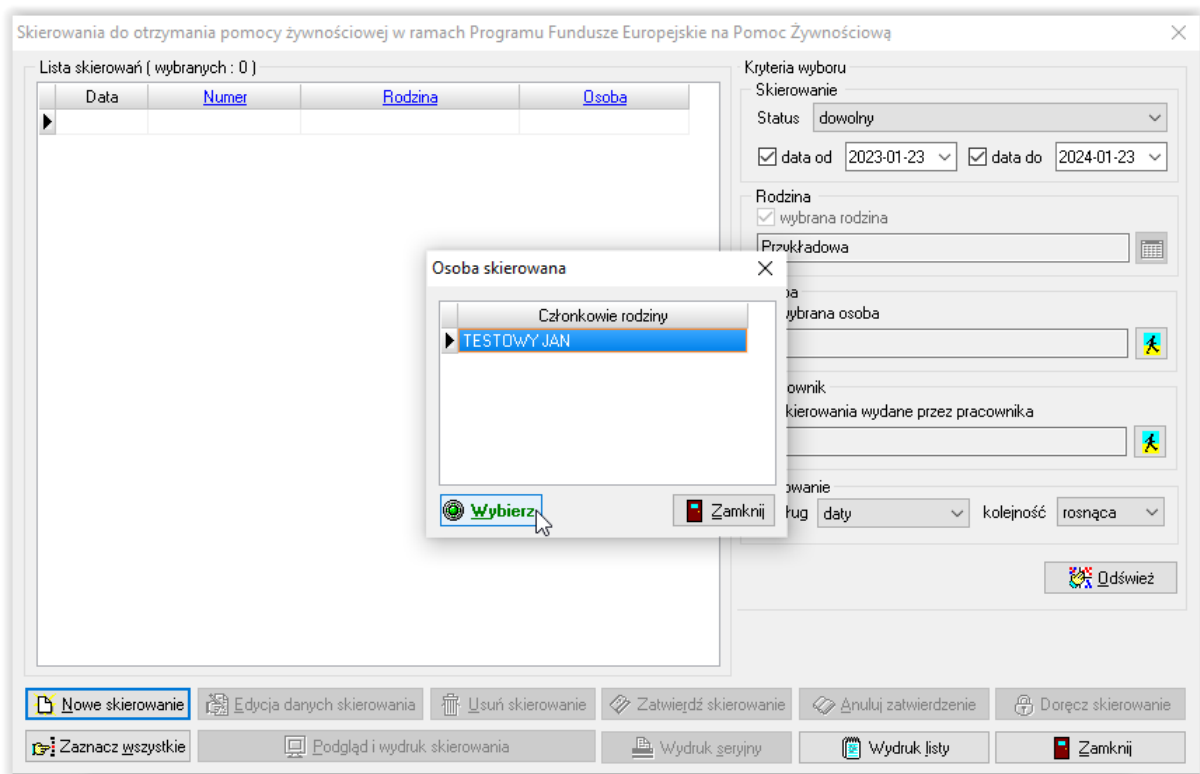

Obsługa skierowań FEPŻ

Podczas przygotowywania druku skierowania będzie widoczne powiadomienie o przygotowywaniu skierowania. Przygotowanie może potrwać dłuższą chwilę.

Trwa przygotowanie tekstu skierowania, proszę czekać...

Lista skierowań (wybranych : 0)

Data	Numer	Rodzina	Osoba
------	-------	---------	-------

Następnie na ekranie pojawi się druk skierowania gotowy do edycji.

Skierowanie : JAN TESTOWY, rodzina : Przykładowa

Numer skierowania

Status osoby
 osoba samotnie gospodarująca
 osoba w rodzinie

Dochód osoby/rodziny w odniesieniu do kryterium dochodowego
 do 100%
 100% - 235%

Powody udzielania pomocy
 ubóstwo
 bezdomność
 niepełnosprawność
 potrzeba ochrony macierzyństwa lub wielodzietności
 trudności w integracji cudzoziemców, którzy uzyskali w RP status uchodźcy lub ochronę uzupełniającą
 inne zgodnie z art. 7 ustawy o pomocy społecznej

Liczba osób w rodzinie Liczba kobiet Liczba mężczyzn

Podział osób w rodzinie ze względu na wiek
liczba dzieci w wieku poniżej 18 roku życia liczba osób młodych w wieku 18-29 lat
liczba osób w wieku 65 lat i starszych liczba pozostałych osób

Podział osób w rodzinie ze względu na grupy docelowe
liczba osób z niepełnosprawnościami liczba obywateli państw trzecich
liczba osób obcego pochodzenia i należących do mniejszości
liczba osób bezdomnych liczba pozostałych osób

Uczestnictwo osoby/członków rodziny w innych działaniach finansowanych z EFS+
Należy podać rodzaj działań oraz wskazać osoby objęte działaniami realizowanymi w ramach EFS

Nazwa i adres organizacji partnerskiej regionalnej/lokalnej, do której kierowana jest osoba/rodzina

Data Pracownik socjalny OPS

Administratorem danych osobowych
jest
z siedzibą w
adres email

Należy uzupełnić odpowiednio wszystkie pola.

Po zakończeniu wprowadzania danych, należy zapisać je przez OK.

Obsługa skierowań FEPŻ

Skierowanie : JAN TESTOWY, rodzina : Przykładowa

Numer skierowania

Status osoby
 osoba samotnie gospodarująca
 osoba w rodzinie

Dochód osoby/rodziny w odniesieniu do kryterium dochodowego
 do 100%
 100% - 235%

Powody udzielania pomocy
 ubóstwo
 bezdomność
 niepełnosprawność
 potrzeba ochrony macierzyństwa lub wielodzietności
 trudności w integracji cudzoziemców, którzy uzyskali w RP status uchodźcy lub ochronę uzupełniającą
 inne zgodnie z art. 7 ustawy o pomocy społecznej

Liczba osób w rodzinie Liczba kobiet Liczba mężczyzn

Podział osób w rodzinie ze względu na wiek
liczba dzieci w wieku poniżej 18 roku życia liczba osób młodych w wieku 18-29 lat
liczba osób w wieku 65 lat i starszych liczba pozostałych osób

Podział osób w rodzinie ze względu na grupy docelowe
liczba osób z niepełnosprawnościami liczba obywateli państw trzecich
liczba osób obcego pochodzenia i należących do mniejszości
liczba osób bezdomnych liczba pozostałych osób

Uczestnictwo osoby/członków rodziny w innych działaniach finansowanych z EFS+
Należy podać rodzaj działań oraz wskazać osoby objęte działaniami realizowanymi w ramach EFS

Rodzaj działań... Rodzaj działań...

Nazwa i adres organizacji partnerskiej regionalnej/lokalnej, do której kierowana jest osoba/rodzina

Data Pracownik socjalny OPS

Administratorem danych osobowych
jest
z siedzibą w
adres email

Przygotowywanie druku skierowania może potrwać dłuższą chwilę i będzie zasygnalizowane informacją w górnej części okna:

Trwa przygotowanie tekstu skierowania, proszę czekać...

Lista skierowań (wybranych : 0)

Data	Numer	Rodzina	Osoba
------	-------	---------	-------

Po zakończeniu przygotowywania druku, skierowanie pojawi się w głównym oknie skierowań.

Skierowania do otrzymania pomocy żywnościowej w ramach Programu Fundusze Europejskie na Pomoc Żywnościową

Lista skierowań (wybranych : 0)

Data	Numer	Rodzina	Osoba
2024-01-23	FPŻ/16/2024/	Przykładowa	TESTOWY JAN

Kryteria wyboru

Skierowanie
Status: dowolny

data od: 2023-01-23 data do: 2024-01-23

Rodzina
 wybrana rodzina

Obsługa skierowań FEPŻ

Z poziomu okna skierowań można dokonać następujących czynności:

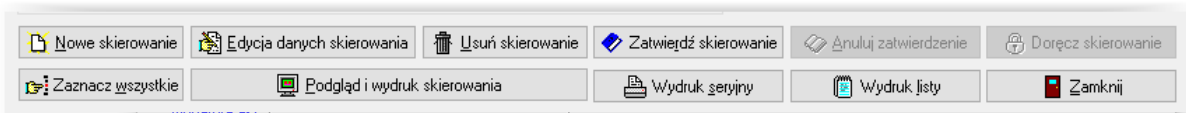

- a) Założyć nowe skierowanie
- b) Dokonać edycji danych skierowania
- c) Usunąć założone wcześniej skierowanie
- d) Zatwierdzić założone skierowanie
- e) Anulować zatwierdzenie skierowania
- f) Oznaczyć skierowanie jako doręczone
- g) Zaznaczyć wszystkie skierowania i dokonać operacji grupowej na zaznaczonych skierowaniach
- h) Włączyć podgląd i dokonać edycji ręcznej na druku skierowania
- i) Wykonać wydruk seryjny wybranych skierowań
- j) Wydrukować listę skierowań
- k) Zamknąć okno skierowań.

Z poziomu ikony *Podgląd i wydruk skierowania* można dokonać edycji przed przekazaniem skierowania do wydruku.

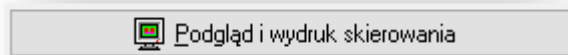

Po kliknięciu powyższej ikony, otworzy się edytor tekstu.

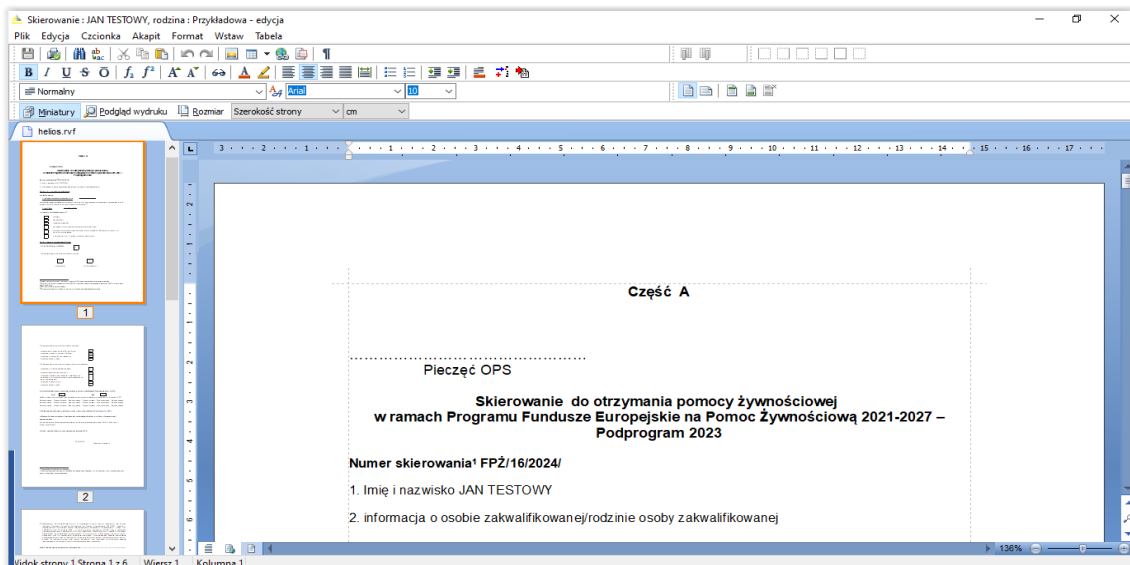

Obsługa skierowań FEPŻ

Wydruk skierowania zawiera oryginalną bitmapę.

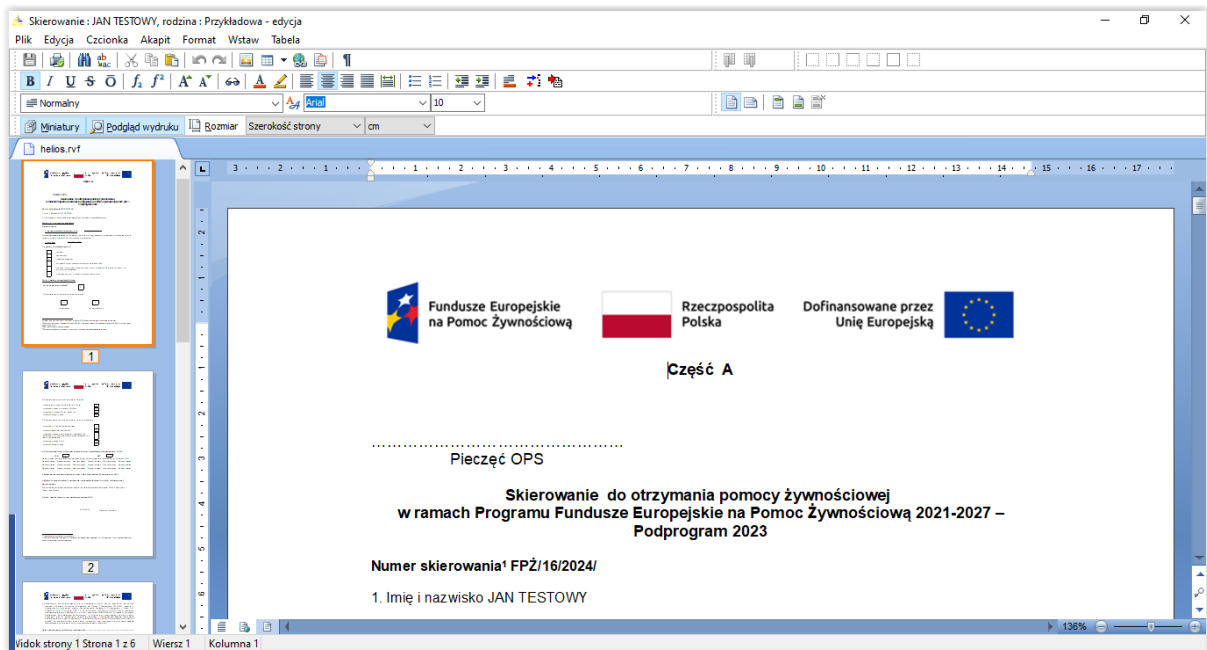

Podstawowy druk skierowania jest dostępny pod zakładką **Druki – Szablony decyzji**.

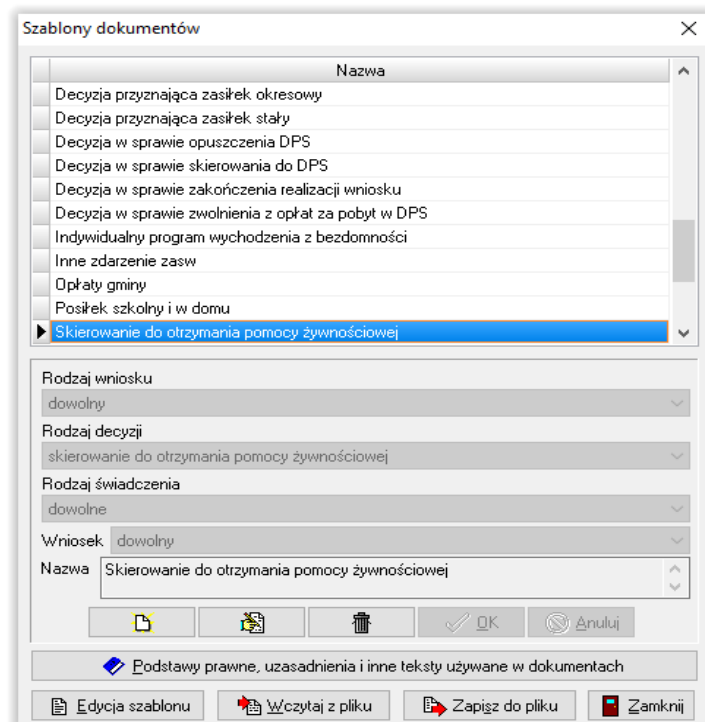
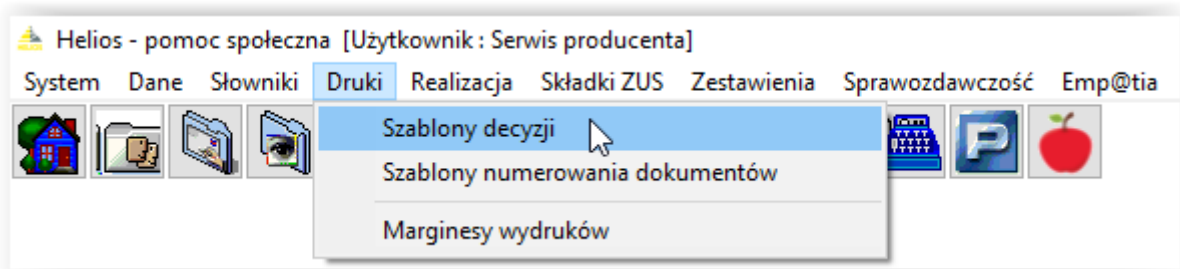

Obsługa skierowań FEPŻ

Użytkownik programu ma możliwość przygotowania własnej numeracji skierowań.

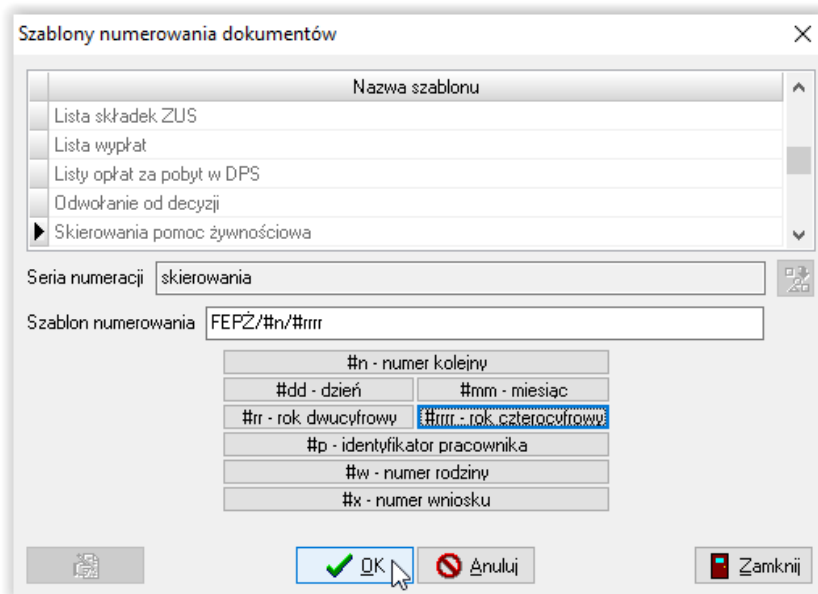
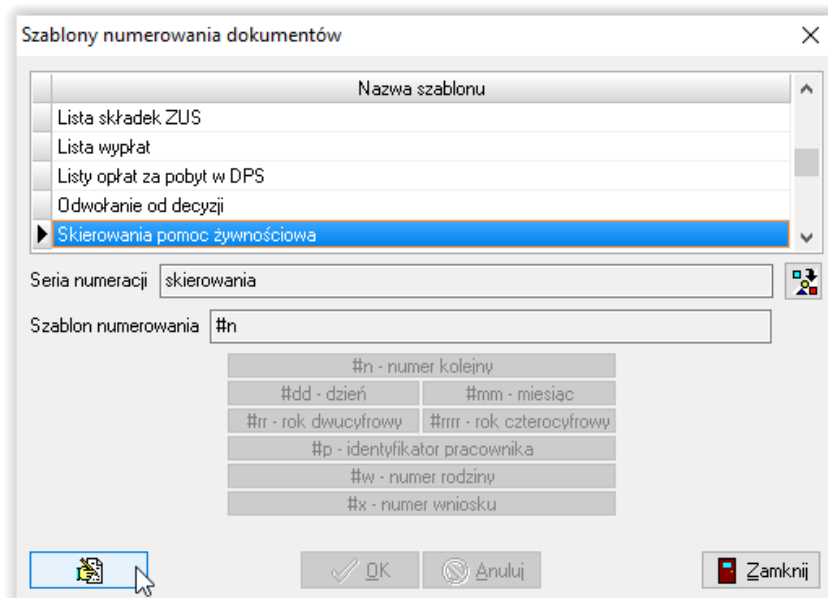
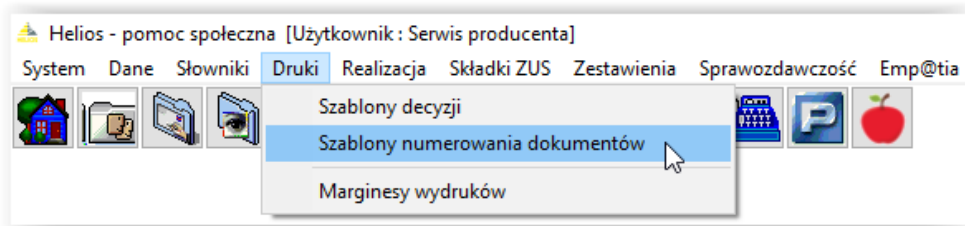

Numeracja przeniesie się na zakładane skierowania.

